Amts- und Mitteilungsblatt

Gemeinde
Hallerndorf

Haid • Willersdorf • Stiebarlimbach • Schnaid • Hallerndorf • Trailsdorf • Schlammersdorf • Pautzfeld

Freitag, den 7. August 2020 Nummer 16

„Auch Corona konnte uns nicht aufhalten“

Der abenteuerliche Weg zum Schulabschluss 2020

Ein ungewöhnliches Schuljahr liegt hinter den Schülerinnen und Schülern der Abschlussklassen der Grund- und Mittelschule Hallerndorf. Sie alle standen vor Herausforderungen, die bisher so noch nicht da gewesen waren und die es zu bewältigen galt. Ausgerechnet zum Prüfungsendspurt störte „Corona“ ihre Pläne und legte den gewohnten Ablauf lahm.

War gerade noch der letzte Jahresstoff gepaukt und die Abschlussfahrt besprochen worden, musste sie sich von jetzt auf gleich, bedingt durch die Schulschließung im März/April, auf Videokonferenzen und Materialpakete umstellen. Kaum durfte die Schule wieder besucht werden, galt es auf Abstands- und Hygieneregeln zu achten.

Gruppen- und Partnerarbeiten waren nur virtuell möglich. Selbst die Prüfungen verliefen unter Einhaltung zum Teil neuer Regelungen.

Aber anstatt aufzugeben und zu jammern, haben sie die Herausforderung angenommen, ihr Bestes gegeben und am Donnerstag, den 23.07.2020 ihren Schulabschluss gefeiert.

Die Jahrgangsbesten: Qualifizierender Mittelschulabschluss: Jan Polzer (1,4) Max Stenglein (1,9) und Lena Eger (2,0); Mitteschulabschluss der Praxisklasse: Marcel Tölk (1,4), Leonard Roß (2,4) Fabian Reuß (2,4) und Joann Gerlach (2,4)

Schulleiter Günther Dalles und der 1. Bürgermeister Gerhard Bauer überreichten den 24 Absolventen der 9. Klasse und der Praxisklasse im feierlichen Rahmen ihre Abschlusszeugnisse. Sie lobten ihre positive Einstellung und ihr Durchhaltevermögen und wünschten ihnen für ihren weiteren Lebensweg alles erdenklich Gute.

Text: Grund- und Mittelschule
Fotos: Wolfgang Mönius, Grund- und Mittelschule

Abschlussklasse (Praxisklasse)

Abschlussklasse (9. Klasse)

Gemeinde Hallerndorf – Von-Seckendorf-Str. 10 – 91352 Hallerndorf

Telefon:	0 95 45 44 39 – 0	**Öffnungszeiten:**	
Telefax:	0 95 45 44 39 – 199	Mo. – Fr.	8.00 – 12.00 Uhr und zusätzlich
Nottelefon:	0 95 45 44 39 – 111	Donnerstag	13.30 – 18.00 Uhr
E-Mail-Adresse:	gemeinde@hallerndorf.de	**Internetadresse:**	www.hallerndorf.de
Veröffentlichungen:	amtsblatt@hallerndorf.de		

Bürgersprechstunde des Bürgermeisters: jeden Donnerstag von 16.00 bis 18.00 Uhr.

Zu den Sprechstunden wird jeweils um telefonische Voranmeldung gebeten.
Zur besseren Koordination bitten wir um Terminvereinbarung mit dem für Ihr Anliegen zuständigen Sachbearbeiter.

Für Besucher des Rathauses gilt generell eine Maskenpflicht (Bedecken von Mund und Nase).
Wir danken für Ihr Verständnis, bleiben Sie gesund!

AUF EINEN BLICK

Veranstaltungen in der Gemeinde

Datum			Näheres auf Seite
Mo.	10.08.		
Di.	11.08.		
Mi.	12.08.		
Do.	13.08.		
Fr.	14.08.	Gartenbauverein Hallerndorf - Kräuterbuschen binden	5
Sa.	15.08.		5
So.	16.08.	Radfahrfreunde Kleinbuchfeld-Schnaid-Rothensand - TagesRadtour	5
Mo.	17.08.	DJK Concordia Hallerndorf - Ferienfreizeit	5
Di.	18.08.	DJK Concordia Hallerndorf - Ferienfreizeit	5
Mi.	19.08.	DJK Concordia Hallerndorf - Ferienfreizeit	5
Do.	20.08.	DJK Concordia Hallerndorf - Ferienfreizeit	5
Fr.	21.08.	DJK Concordia Hallerndorf - Ferienfreizeit	5

Redaktionsschlusshinweis

Das nächste Mitteilungsblatt - **Nr. 17/2020** - erscheint am **Freitag, 21.08.20.**

Einsendeschluss für redaktionelle Beiträge ist Mittwoch, 12.08.20 um 12.00 Uhr, nur online über https://meinwittich.wittich.de.

Eine Anleitung finden Sie auf unserer Homepage www.hallerndorf.de.

Später eingehende Beiträge können leider nicht mehr berücksichtigt werden!

SOMMERPAUSE

designsolman - Fotolia

Das Mitteilungsblatt der Gemeinde Hallerndorf macht eine Sommerpause.
Die **nächste Ausgabe** erscheint daher als Doppel-Nummer 17/18 **am Freitag, 21. August 2020.**
Redaktionsschluss für diese Doppel-Ausgabe Nr. 17/18 ist am Mittwoch, 12. August 2020, 12 Uhr.

Nach der Sommerpause erscheint die **Ausgabe Nr. 19 am Freitag,18. September 2020.** Redaktionsschluss ist wie immer der **Mittwoch** der vorherigen Woche um **12.00 Uhr**.
Wir danken für Ihr Verständnis.
Die Redaktion

Ärztlicher Bereitschaftsdienst

Seit 01.04.15 wird der Bereitschaftsdienst über die Forchheimer Bereitschaftspraxis in der Krankenhausstraße 8 (gegenüber dem Klinikum Forchheim) organisiert.

Die Sprechstunden finden in der Bereitschaftspraxis statt. Es ist keine telefonische Voranmeldung notwendig.

Für Hausbesuche wenden Sie sich bitte an den ärztlichen Bereitschaftsdienst unter der Telefonnummer 116 117. In Notfällen rufen Sie die 112.

Hinweis: Öffnungszeiten der Notfallpraxis Forchheim
Montag, Dienstag, Donnerstag: ..... 19.00 - 21.00 Uhr
Mittwoch und Freitag: ..... 16.00 - 21.00 Uhr
Samstag, Sonntag und Feiertag: ..... 09.00 - 21.00 Uhr

Gemeindebücherei Hallerndorf

GEMEINDEBÜCHEREI HALLERNDORF

Öffnungszeiten:
Di., 16.00 - 17.00 Uhr
Do., 16.00 - 18.30 Uhr

Tel. 09545 44 39-150
E-Mail: buecherei@hallerndorf.de

Hygienevorschriften
Bitte beachten Sie, dass auch in der Bücherei die Maskenpflicht und die bereits bekannten Hygienevorschriften gelten!
Ihr
Büchereiteam

Kurz vor Annahmeschluss laufen bei uns die Telefone heiß!
Geben Sie Ihre Anzeige rechtzeitig vor Annahmeschluss auf

Impressum
Amts- und Mitteilungsblatt Gemeinde Hallerndorf
mit den Ortsteilen Haid, Willersdorf, Stiebarlimbach, Schnaid, Hallerndorf, Trailsdorf, Schlammersdorf, Pautzfeld

Erscheinungsweise: vierzehntäglich jeweils freitags in den geraden Wochen
Verteilung: kostenlos an alle erreichbaren Haushalte des Verbreitungsgebietes.
– Herausgeber, Druck und Verlag:
LINUS WITTICH Medien KG,
Peter-Henlein-Straße 1, 91301 Forchheim. Telefon 09191/7232-0.
www.wittich-forchheim.de
– Verantwortlich für den amtlichen Teil:
Der Erste Bürgermeister der Gemeinde Hallerndorf, Gerhard Bauer,
Von-Seckendorf-Str.10, 91352 Hallerndorf, oder seine Vertretung im Amt.
für den sonstigen redaktionellen Inhalt und den Anzeigenteil:
Christian Zenk in LINUS WITTICH Medien KG.
– Im Bedarfsfall Einzelexemplare durch den Verlag zum Preis von € 0,40 zzgl. Versandkostenanteil.
Für Textveröffentlichungen gelten unsere Allgemeinen Geschäftsbedingungen. Namentlich gekennzeichnete Artikel geben nicht unbedingt die Meinung der Redaktion wieder. Für Anzeigenveröffentlichungen und Fremdbeilagen gelten die Allgemeinen Geschäftsbedingungen und die z. Z. gültige Anzeigenpreisliste.
Für nicht gelieferte Zeitungen infolge höherer Gewalt oder anderer Ereignisse kann nur Ersatz des Betrages für ein Einzelexemplar gefordert werden. Weitergehende Ansprüche, insbesondere auf Schadenersatz, sind ausdrücklich ausgeschlossen.

Amtliche Mitteilungen

Fälligkeit der Grund- und Gewerbesteuer 3. Quartal 2020

Die Grund- und Gewerbesteuer für das 3. Quartal 2020 ist am **15.08.2020** fällig. Soweit der Gemeinde Hallerndorf keine Einzugsermächtigung vorliegt, werden Zahlungspflichtige aufgefordert, die Steuern und Abgaben in den nächsten Tagen bei der Gemeindekasse einzuzahlen bzw. auf eines der Konten der Gemeinde Hallerndorf zu überweisen, da sonst nach Fälligkeit, nach der Kostensatzung vom 20.12.1996 Mahngebühren erhoben bzw. nach § 240 AO 1977 Säumniszuschläge festgesetzt werden müssen.

Versteigerung eines Feuerwehrautos

Das ausgediente Fahrzeug der freiwilligen Feuerwehr Schlammersdorf (Daimler-Benz, Sonderkraftfahrzeug Feuerwehr, Erstzulassung 06/1987, Diesel, 65 kW) **wird am Mittwoch, 26.08.2020 um 15.00 Uhr versteigert.**

Interessierte können das Fahrzeug ab **14.30 Uhr** am Feuerwehrhaus Schlammersdorf (Waldstraße 3) besichtigen und sich über die technischen Daten und Mängel informieren. Das Startgebot liegt bei 1.000, -€.

Feuerwehrauto FFW Schlammersdorf

Feuerwehrauto FFW Schlammersdorf

Straßensperrung in Hallerndorf

Im Zeitraum vom **10.08.2020 bis voraussichtlich 04.09.2020** wird die Kreuzbergstraße auf Höhe des Anwesens Kreuzbergstraße 19, aufgrund von Kanal- und Trinkwasseranschlüssen voll gesperrt. Die erforderliche Umleitung ist ausgeschildert. Wir bitten Sie als Verkehrsteilnehmer um Beachtung und danken für Ihr Verständnis.

Planungstreffen zur Turnhallenbelegung

Am **Donnerstag, 03.09.20** findet um **17.30 Uhr** ein Planungstreffen der Vereine für die Turnhallenbelegung - **Belegungszeitraum 01.11.20 bis 01.03.21** - im Sitzungssaal der Gemeinde Hallerndorf statt. Wir bitten um zahlreiches Erscheinen der zuständigen Ansprechpartner.

Landratsamt Forchheim – Abfallberatung

Entsorgung von Asbestzementplatten ("Eternit")

In den letzten Wochen mussten die Polizei und das Landratsamt Forchheim vermehrt Hinweisen nach alten asbestfaserhaltigen Wellzementplatten nachgehen.

Wir weisen darauf hin, dass die Nutzung und Lagerung solcher Platten verboten ist!

Bestehende und intakte Dacheindeckungen, die bis 1993 verbaut wurden, haben jedoch Bestandsschutz. Sind die Platten einmal ausgebaut, handelt es sich aber immer um gefährlichen Abfall, der ordnungsgemäß entsorgt werden muss. Sowohl die Lagerung, als auch Weiterverwendung der als krebserregend eingestuften asbesthaltigen Platten, beispielsweise zum Abdecken von Holzstößen, ist verboten.

Verstöße werden von der Polizei als Straftaten nach § 326 StGB verfolgt. Es drohen entsprechende Strafen oder bei geringfügigen Verstößen zumindest empfindliche Geldbußen.

Die Entsorgung der Platten muss über zertifizierte Entsorgungsbetriebe erfolgen oder können selbst an das Entsorgungszentrum Deponie Gosberg angeliefert werden. Die Platten sind hierbei in gewebeverstärkte Säcke (Big Bags) mit Warnaufdruck „Asbest" dicht zu verpacken. Big Bags können am Entsorgungszentrum Deponie Gosberg erworben werden. Die Annahme von Asbestzementabfällen ist Montag bis Freitag von 8:00 bis 16:15 Uhr möglich. Die Gebühr beträgt 132 €/t und wird anteilig berechnet.

Weitere Infos finden Sie unter www.lra-fo.de/entsorgungszentrum

Instandhaltungsmaßnahme (Korrosionsschutzarbeiten) im Gemeindegebiet

Im Interesse einer zukünftig sicheren Stromversorgung wird die Bayernwerk Netz GmbH an den Stahlgittermasten der 110-kV-Freileitungen Korrosionsschutzmaßnahmen durchführen.

Die Arbeiten werden **im Zeitraum von August bis Oktober** von einer Fachfirma durchgeführt. Diese ist verpflichtet, alle einschlägigen gesetzlichen Bestimmungen und behördlichen Auflagen zum Schutz von Mensch, Natur und Umwelt zu beachten.

Die Korossionsschutzmaßnahmen erfordern es, verschiedene Wege und Grundstücke zu begehen und mit entsprechenden Fahrzeugen zu befahren. Die Mitarbeiter sind, ebenso wie das Personal der ausführenden Firma, angewiesen, die Flur- und Wegeschäde so gering wie möglich zu halten. Nach Abschluss der Arbeiten werden evtl. entstandene Schäden nach den bürgerlich-rechtlichen Bestimmungen geregelt.

Die Eigentümer bzw. Pächter von Gründstücken auf denen die Gittermaste stehen, werden über die vorgehsehenen Arbeiten rechtzeitig vor Beginn informiert.

Fundsachen

Verloren

Im Staatswald im Gemeindegebiet wurde bereits im Juli ein Autoschlüssel verloren. Sollten Sie diesen gefunden haben, geben Sie ihn bitte im Fundbüro auf der Gemeindeverwaltung ab.
Vielen Dank!

Seelsorgeeinheit Unterer Aischgrund

Gottesdienstzeiten

In der SSE Unterer Aischgrund findet pro Sonntag ein öffentlicher Gottesdienst (Hl. Messe) als OPEN-AIR-Gottesdienst statt.
Telefonische Anmeldung: Für den jeweiligen Sonntagsgottesdienst **muss** eine **telefonische Anmeldung** über das Pfarramt Pautzfeld stattfinden (hier wird dann auch mitgeteilt, WO der Open-Air-Gottesdienst zelebriert wird). Man kann sich nur telefonisch für den unmittelbar folgenden Gottesdienst anmelden! Anmeldungen, die über den Anrufbeantworter oder per Mail eingehen, werden nicht angenommen. Uns ist das persönliche Gespräch bei der telefonischen Anmeldung wichtig! Jede Woche ist eine Neuanmeldung erforderlich.

Gottesdienstzeiten und Orte wie folgt:

Sonntag, 09.08.20
um **17.00 Uhr** Messfeier in Hallerndorf **mit Kräuterweihe**
telefonische Anmeldung ist am Donnerstag, den 06.08.20 von 8.30 bis 12 Uhr möglich

Samstag, 15.08.20
um 10.30 Uhr Patronatsfest in Pautzfeld **mit Kräuterweihe**
telefonische Anmeldung ist am Dienstag, den 11.08.20 von 14 bis 17 Uhr möglich

Sonntag, 16.08.20
um 10.30 Uhr Messfeier in Willersdorf **mit Kräuterweihe**
telefonische Anmeldung ist am Donnerstag, den 13.08.20 von 8.30 bis 12 Uhr möglich

Sonntag, 23.08.20
um 10.30 Uhr Messfeier in Schnaid **mit Kräuterweihe**
telefonische Anmeldung ist am Donnerstag, den 20.08.20 von 8.30 bis 12 Uhr möglich

Bei schlechtem Wetter fällt der Open-Air-Gottesdienst ersatzlos aus!! Alternativ wird der Sonntagsgottesdienst über YouTube übertragen.

Voranzeige Sommerurlaub:
Pfarramt Pautzfeld: 17.08. bis 07.09.20 (Pfarrer Steffel ist in der Zeit vom 24.-28.08.20 nicht erreichbar, Vertretung übernimmt Pfarrer Schuster)

GR Helena Lang: 05.08. bis 30.08.20
PR Andreas Barthel: 05.08. bis 30.08.20

Kindergartennachrichten

Unterstützung für Kindergärten und Schulstarter

Die Volksbank Hallerndorf hat 1.000 € für die Kindergärten der Gemeinden Hallerndorf, Trailsdorf, Willersdorf und Pautzfeld gespendet. Zusätzlich zur Geldspende, die für die pädagogische Arbeit im Kindergarten verwendet wird, erhielten die Kita-Mitarbeiter Geschenke für ihre Schulstartkinder sowie einen 5 € Gutschein für ihr Girokonto bei der Volksbank.

Kundenberaterin Verena Wohlhöfner (2. v. links) übergab stellvertretend für die Filialleitung die Spendensumme von je 250 € an Kathrin Bisplinghoff (Kindergarten Pautzfeld; links), Rebecca Fischer (Kindergarten Trailsdorf; 3. von links), Gabriele Wirth (Kindergarten Hallerndorf; rechts) und André Klapper (Kindergarten Willersdorf).

Kinder- und Jugendpflege

Sommerferienprogramm 2020 - Plätze frei!

Das diesjährige Sommerferienprogramm hat in den ersten Tagen sehr hohe Anmeldezahlen erfahren dürfen. Trotzdem findet sich sicher noch das ein oder andere Angebot, dass interessant für die Kinder und Jugendlichen der Gemeinde ist. Schauen Sie gerne nochmal auf die Homepage des Ferienprogramms https://hallerndorf.feripro.de! Die Anmeldung zu den Veranstaltungen bleibt bis zum Ende des Programms offen.

Feste Sprechstunde und Termine

Jeden ***zweiten Donnerstag*** *im Monat* findet zwischen ***14 Uhr bis 17 Uhr*** im Büro für Jugendarbeit im Rathaus eine Sprechstunde statt. Bitte einen Tag vorher zur besseren Planung anmelden. Darüber hinaus können gerne individuelle Termine per Mail (oppelt@hallerndorf.de) oder per Telefon (09545/4439-117 oder 0151/514 094 02) ausgemacht werden.

Zu jeder Zeit selbst gestalten.
Familienanzeigen ONLINE BUCHEN:
anzeigen.wittich.de

Veranstaltungen in der Gemeinde

Gartenbauverein Hallerndorf

Nach dem Open-Air-Gottesdienst am Patronatsfest (Maria Himmelfahrt am 15.08.20) in Pautzfeld werden Kräuterbuschen gegen eine Spende angeboten.

Wir treffen uns am **Freitag, 14.08.20** um **17.00 Uhr** an der Kirche um die Kräuterbuschen zu binden. Es wäre eine große Hilfe, wenn Kräuter aus Flur und Garten mitgebracht oder auch nur abgegeben werden.

Mithelfer/innen bitte bei Heidi Schneider (Tel. 09545 5961) melden.

Radfahrfreunde Kleinbuchfeld-Schnaid-Rothensand

Am **Sonntag, 16.08.20** findet eine TagesRadtour satt. Wir fahren in den Mittleren Aischgrund zu den Störchen und Karpfen, in das Land der tausend Teiche und 29 Storchenhorste Richtung Uehlfeld. Tourenlänge ca. 63 km. Treffpunkt und Abfahrt um **09.00 Uhr** in Rothensand.

Anmeldung bei Helmut Kupfer, Tel. 09543 3996 oder 0171 4126457.

DJK Concordia Hallerndorf

Ferienfreizeit der DJK Hallerndorf
vom 17.08.20 - 21.08.20 - es sind noch wenige Plätze frei!

Das Bayerische Staatsministerium für Unterricht und Kultur und der Bayerische Jugendring haben ein Sonderprogramm ins Leben gerufen, dass Ferienangebote für die Jahrgangsstufen 1 bis 6 (Jahrgänge 2007 - 2014) in den Sommerferien fördert.

Was bieten wir?

Verschiedene sportliche Aktivitäten wie z.B. Fußball, Volleyball, Hockey, Basketball, Völkerball, Spielekiste und vieles mehr.

Andere Gemeinschaftsaktivitäten, Teamspiele, Kochen / Backen, Kreativaufgaben und Ausflüge.

Am letzten Abend findet gemeinsam mit den Familien ein kostenloses Grillfest statt, welches von den Kindern während der Woche vorbereitet wird - Unterhaltungsprogramm inklusive.

Infos / Leistungen:

Treffpunkt und Ort: Sportgelände DKJ Hallerndorf

Montag - Dienstag von 08.00 - 16.30 Uhr

Mittwoch - Freitag durchgehend mit freiwilligem Zelten

Vollverpflegung inklusive

Kosten: 35,00 € / Kind; Geschwisterkinder erhalten 10,00 € Rabatt auf die Teilnehmergebühr

Anmeldung unter: verein@djk-hallerndorf.de oder 09545 4428623 (Kevin Schumm); Weitere Infos folgen nach der Anmeldung.

Das ausführliche Programm findet Ihr online unter www.djk-hallerndorf.de

Kursangebot Herbst/Winter für Mitglieder und Nichtmitglieder

Rundum Fit

Was:	Abwechslungsreiche Stunde, mit gezieltem Herz-Kreislauf-,Muskel-u.Koordinationstraining. Mit viel Freude und Spaß beweglich und leitsungsfähig bleiben.
Wen:	Frauen und Männer (Runde 60 aufwärts)
Wann:	ab Montag, **07.09.20** immer von **17.30 Uhr - 18.30 Uhr**
Wo:	Schulturnhalle Hallerndorf
Kursleitung:	Kathi Schock

Fitness und mehr

Was:	Abwechslungsreiches Ganzkörper-Workout,
Wen:	Frauen ab 16
Wann:	ab **Montag, 07.09.20**
	immer von **18.30 Uhr - 19.30 Uhr**
Wo:	Schulturnhalle Hallerndorf
Kursleitung:	Kathi Schock

Body Shape

Was:	Anspruchsvolles Ganzkörpertraining, eine Kompination aus Ausdauer und Cardio-Training
Wen:	Frauen und Männer
Wann:	ab **Mittwoch, 09.09.20**
	immer von **18.30 Uhr - 19.30 Uhr** (10x)
Wo:	Schulturnhalle Hallerndorf
Kursleitung:	Kathi Schock

HIIT (High Intensiv Intervall Training)

Was:	Mit anspruchsvollen und abwechslungsreichen Intervallen werden Kraft und Ausdauer gesteigert. Stoffwechsel wird kräftig angeregt.
Wen:	Frauen und Männer
Wann:	ab **Mittwoch, 09.09.20**
	immer von **19.30 Uhr - 20.30 Uhr** (10x)
Wo:	Schulturnhalle Hallerndorf
Kursleitung:	Kathi Schock

Pilates

Was:	Das Training verbessert die Haltung, dehnt und kräftigt die tiefliegende Muskulatur
Wen:	Frauen und Männer
Wann:	ab **Donnerstag, 10.09.20**
	immer von **19.00 Uhr - 20.00 Uhr** (10x)
	oder ab **Dienstag, 08.09.20**
	immer von **19.00 Uhr - 20.00 Uhr** (10x)
Wo:	Schulturnhalle Hallerndorf
Kursleitung:	Kathi Schock

Anmeldung und Info´s unter www.djk-hallerndorf.de

Förderverein Grund- und Mittelschule Hallerndorf e.V.

Am **Mittwoch, 02.09.20** um **19.00 Uhr** lädt der Vorstand des Fördervereins der Grund- und Mittelschule Hallerndorf e.V. recht herzlich zur Mitgliederversammlung ins Schulhaus nach Hallerndorf ein.

Tagesordnung:

1. Begrüßung
2. Verlesung des Protokolls der letzten Mitgliederversammlung
3. Rechenschaftsbericht zum Geschäftsjahr 2019
4. Kassenbericht zum Geschäftsjahr 2019
5. Kassenprüfung mit Entlastung der Vorstandschaft
6. Neuwahlen des Vorstands und der Kassenprüfer
7. Informationen zum aktuellen Jahr 2020
8. Anstehende Projekte
9. Termine, Wünsche, Anträge, Sonstiges

Nutzen Sie die Möglichkeit, sich über die Arbeit des Vereins zu informieren. Sollten Sie selbst gerne aktiv mitgestalten wollen, wenden Sie sich doch schon im Vorfeld an foerderverein@vs-hallerndorf.de.

Über reges Interesse freut sich die Vorstandschaft.

Familienanzeigen!

Teilen Sie es in Ihrer Heimat- und Bürgerzeitung mit – einfach bequem ONLINE BUCHEN: **anzeigen.wittich.de**

Termine in der Region

Pack mer´s

Liebe Kundinnen und liebe Kunden,

nachdem wir weiterhin auf die Durchführung unserer verkaufsoffenen Samstage verzichten, bieten wir auch im August wieder unsere Waren an. Diesmal unter dem Motto „Gegen die Langeweile“.

Wir haben Nähzubehör für Kreative, Werkzeug für Heimwerker, Bücher für Leseratten, Bastelsachen für Groß und Klein, Spiele und Spielsachen für die Ferien sowie Schreibwaren.

Wie weisen auch nochmals darauf hin, dass wir auf Grund des Überangebotes die Annahme von Kleinwaren begrenzen müssen.

Es können nur noch maximal 4 Kisten an Kleinware (Bananenkistengröße) und auch nur 4 Kisten an Kleidung angenommen werden. *Kleinkinderkleidung nehmen wir gar nicht mehr an.* Ebenso müssen die Waren aus Stadt und Landkreis Forchheim stammen.

Das Pack mer´s Team bittet um ihr Verständnis und freut sich auf ihren Besuch

Öffnungszeiten:
Täglich Montag bis Freitag durchgehend von 09.00 bis 18.00 Uhr.

Pack mer´s gGmbH
Haidfeldstr. 6
91301 Forchheim
Tel.: 09191-97760; FAX 09191-977629
Email: packmers@t-online.de
www.packmers-im-web.de

Sonstige Informationen

Großzügige Spende für das Sommerferienprogramm des Kreisjugendrings

Die Sommerferien in diesem Jahr laufen vermutlich anders ab, als in den letzten Jahren. Zeltlager und längere Freizeiten fallen aus. Statt zwanglosem Beisammensein ums Lagerfeuer und actionreichem Herumtoben in der Gruppe mit anderen Kindern und Jugendlichen stehen dieses Jahr Mindestabstand und Mund-Nasenschutz im Mittelpunkt. Damit die Sommerferien nicht komplett ins Wasser fallen, hat sich der Kreisjugendring Forchheim ein buntes, täglich wechselndes Ferienprogramm für Kinder und Jugendliche im Alter von 8-12 Jahren überlegt.

Was die Vorstandschaft des Kreisjugendrings, vertreten durch Monika Martin, besonders freut, die Sparkasse Forchheim unterstützt dieses alternative Sommerferienprogramm mit einer großzügigen Spende in Höhe von 2.000 €. Ursula Albuschkat, Geschäftsführerin und Kreisjugendpflegerin, ist überzeugt, dadurch sei abwechslungsreicher Spaß garantiert und kleine Andenken für Zuhause gäbe es obendrein.

Ewald Maier, Vorstandvorsitzender der Sparkasse Forchheim, begründet die Spende mit der über 200 Jahre alten Sparkassen-Idee: „Neben der Versorgung der Bürgerinnen und Bürger mit Finanzdienstleistungen ist auch die Förderung gesellschaftlichen Engagements eine unserer wichtigsten Aufgaben.

Und die beginnt bereits bei den Jüngsten. Gerade in schwierigen Zeiten wie der aktuellen Corona-Krise und deren Bewältigung folgen wir diesem Auftrag noch mehr.“

Das Ferienprogramm findet vom 27.07. – 14.08.2020 statt. Pro Tag können max. 20 Kinder daran teilnehmen und sich zwischen drei verschiedenen Angeboten entscheiden. Dabei geht es sowohl ums Kreativwerden, als auch ums Aktivwerden. Es wird gebastelt, gewerkelt und gewandert. Dabei stehen oftmals die Nachhaltigkeit sowie die Umwelt im Fokus. In Form von Upcycling-Projekten und einer Müllwanderung werden diese Themen aufgegriffen.

Des Weiteren werden in der vierten Sommerferienwoche Tagesausflüge nach Bamberg in den Brüderwald sowie zum Minigolf angeboten.

Alle Infos zum Sommerferienprogramm sind unter www.kjr-forchheim.de zu finden.

Vorstandsvorsitzender der Sparkasse Forchheim Dr. Ewald Maier, KJR Vorstandsmitglied Monika Martin, KJR Geschäftsführerin und Kreisjugendpflegerin Ursula Albuschkat

Kleinanzeigen

Anzeige online buchen: **anzeigen.wittich.de**

Suchen alten Bauernhof mit Nebengebäuden, mehr als 2000 m², Ortsrand/Alleinlage, LKR FO und Umgebung, Tel. 0176-38649060

Ihren Traumpartner finden mit einer Kleinanzeige.
anzeigen.wittich.de

Meisterbetrieb SAAM
Gerüstbau | Sanierung von A - Z
Tel. 09545 3098831
info@meisterbetrieb-saam.de
www.meisterbetrieb-saam.de
Am Löhlein 7 - 96155 Gunzendorf

HOTEL BREITENBACHER HOF
Inh. Oliver Kaupp

Inh. Oliver Kaupp
Breitenbachstraße 18
72178 Waldachtal-Lützenhardt
Nördlicher Schwarzwald
Tel. 07443/9662-0
Fax 07443/966260

Der Schwarzwald ruft...

Kraft tanken, Wald baden, Ruhe spüren...

Relaxwoche
7 Übernachtungen mit Halbpension
tägl. kalt-warmes Frühstücksbüfett
5x Menüwahl aus 3 Gerichten mit Salatbüfett
1x festliches 6-Gang-Menü
1x kaltes Vesper
ab 458,-€

Die kleine Auszeit
Immer Donnerstag oder Freitag bis Sonntag
2 oder 3 Übernachtungen mit Halbpension
1x festliches 6-Gang-Menü, 1x Obstteller
1x Kaffee und Kuchen
1x kleine Flasche Wein
2 Nächte ab 185,-€

Schwarzwaldversucherle
Buchbar von Sonntag bis Donnerstag oder Freitag
4 oder 5 Nächte mit Halbpension ab 272,-€

Unsere Pluspunkte:
Unser gemütliches, familiengeführtes Hotel in absolut ruhiger Lage, zwischen 2 kleinen Seen in Waldnähe gelegen, bietet Ihnen täglich neben einem großen kalt-warmen Frühstücksbüfett abwechslungsreiche Speisen-Menüwahl aus 3 Gerichten sowie ein Salatbüfett mit frischen, knackigen Salaten aus der Region. („Im Moment" dürfen wir wegen den Corona-Hygiene-Bedingungen kein Büfett anbieten)

Weitere Angebote finden Sie auf unserer Homepage **www.hotel-breitenbacher-hof.de** oder fordern Sie unseren ausführlichen Hausprospekt an.

Wir freuen uns auf Sie!

TEIL 9: KDFB Schnaid-Rothensand

Mein Verein! – Dein Verein?

Die Vereine, Organisationen und Gruppen der Gemeinde stellen sich vor

Beteiligung im Verein

Man kann aktiv dem Verein beitreten, sich bei den Aktionen und Veranstaltungen miteinbringen oder auch als evangelischer Christ bei uns Mitglied werden.

Aktionen und Veranstaltungen

- Gestalten von verschiedenen Andachten wie Weltgebetstag, Kreuzweg, Maiandacht, usw.
- Informationsabende mit Vorträgen von Referenten über interessante Themen
- Zweimal im Jahr Frauenfrühstück
- Ausflüge und Weihnachtsfeier
- Geburtstags- und Krankenbesuche

Bedeutung des Ehrenamts

Ehrenamtliches Engagement stärkt das Gemeinschaftsgefühl und weckt den Teamgeist.

Vertretung der Interessen und Anliegen von Frauen auf allen Ebenen in Gesellschaft, Staat und Kirche.

Unterstützung von in Not geratenen Menschen im In- und Ausland mit dem Erlös des Vereins.

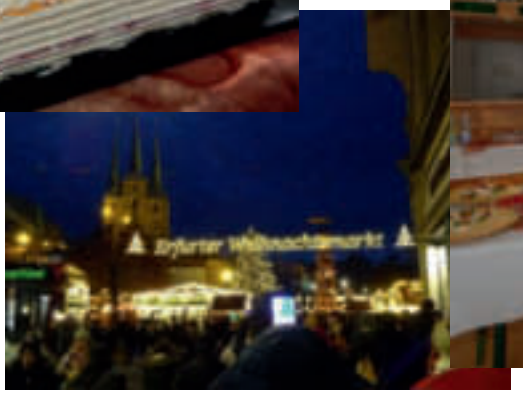

Mein Verein – Dein Verein!

...weil man kostenlos Inforationen in allen Verbraucherfragen, sowie Fragen der Hauswirtschaft, Ernährung und Umwelt beim Verbraucherservice Bayern und zudem besonderen Vergünstigungen auf Bildungsangebote des KDFB erhält.

...weil sich der Diözesanverband übergeordnet für uns Frauen bei der Regierung einsetzt, z.B. bei der Mütterrente.

...weil man durch eine Mitgliedschaft dazu beiträgt, dass Veranstaltungen für Frauen jeden Alters angeboten werden können.

(Anm.d.Red.: Für die Inhalte sind die Vereine, Organisationen und Gruppen selbst verantwortlich)

Weitere Informationen

Eine ausführliche Beschreibung des Vereins und weitere Kontaktdaten finden Sie auf der Homepage der Gemeinde Hallerndorf unter dem Writer „Vereine“.

Falls Sie Interesse haben, Ihren Verein, Ihre Organisation oder Ihre Gruppe im Amtsblatt vorzustellen, füllen Sie einfach den Steckbrief auf der Homepage der Gemeinde aus und senden ihn per Mail an oppelt@hallerndorf.de.

Gemeindebücherei Hallerndorf

Wir haben wieder offen!
Nachdem die Corona-Beschränkungen von der Bayerischen Staatsregierung gelockert wurden, konnten wir die Bücherei im Mai endlich wiedereröffnen. Wir bedanken uns auch bei all unseren fleißigen Lesern und Besuchern, dass die derzeitig gültigen Hygienebestimmungen so gut eingehalten werden.

Frische Buchlieferung und Tonie®-Figuren
Da bei vielen der Sommerurlaub in diesem Jahr vielleicht nicht wie ursprünglich geplant stattfinden kann, haben wir für Euch neue Bücher und ab sofort auch Tonie®-Figuren zum Ausleihen.

Ein "kleiner" Auszug

Schöne Literatur

- „Mit Blick aufs Meer" von Elizabeth Strout
- „Meistens kommt es anders, wenn man denkt" von Petra Hülsmann
- „Mathilda oder Irgendwer stirbt immer" von Dora Heldt

Jugendbücher

- „Das Buch, das dich findet" von Siegfried Langer
- „Tanz der Tiefseequalle" von Stefanie Höfler
- „Den Mund voll ungesagter Dinge" von Anne Freytag

Kinderbücher

- „Seepferdchen sind ausverkauft" von Constanze Spengler
- „Hilf schnell mit, Giraffe wieder fit" von Nastja Holtfreter
- „Winziges Leben. Corona und andere Mikroben für Kinder erklärt" von Susanne Schädlich
- „Die kleine Eule findet einen Freund" von Susanne Weber

Tonie®-Figuren

- Kikaninchen – Mein Geschichtenkissen
- Volker Rosin – Der Gorilla mit der Sonnenbrille
- Mein Lotta-Leben – Alles voller Kaninchen
- Die drei!!! – Das rote Phantom
- Die Playmos – Großbrand in der Feuerwache

Und noch viel, viel mehr....

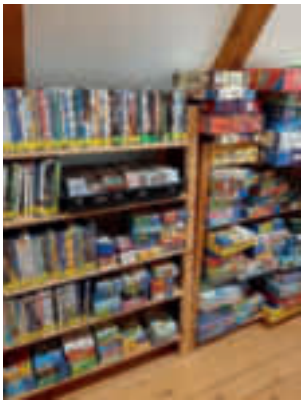

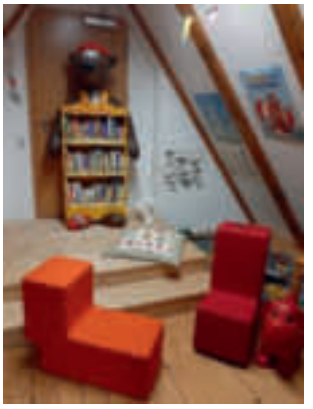

Bei Fragen erreicht Ihr uns zu unseren Öffnungszeiten (Di., 16.00 – 17.00 Uhr und Do., 16.00 – 18.30 Uhr) unter 09545 444 150 oder per E-Mail buecherei@hallerndorf.de.

Noch ein kleiner Hinweis in eigener Sache:
Wir machen eine **Sommerpause vom 25.08.2020 – 08.09.2020** – also kommt am besten vorher noch einmal bei uns vorbei.

Wir wünschen Euch eine schöne und erholsame Ferienzeit und freuen uns immer über Euren Besuch bei uns in der Bücherei!

Euer Büchereiteam

Das perfekte Umfeld für Ihre Anzeige.

15 Amts- und Mitteilungsblätter

und HalloFranken.

Gesamt oder individuell.
Durch kombinieren Geld sparen.

Mit Hallo Franken und einer Auflage von 42.000 Stück erreichen Sie mit Ihrer Anzeige viele Leser. Sie möchten nur in bestimmten Orten oder Regionen werben? Dann schalten Sie eine Anzeige in einem von 15 Amts- und Mitteilungsblättern.

Sie können aber auch in mehreren Zeitungen Ihre Anzeige schalten. Ganz wie Sie es wünschen. Das Tolle dabei, so kommen Sie in den Genuss von günstigen Anzeigen-Kombinationen.

Wir beraten Sie gerne.

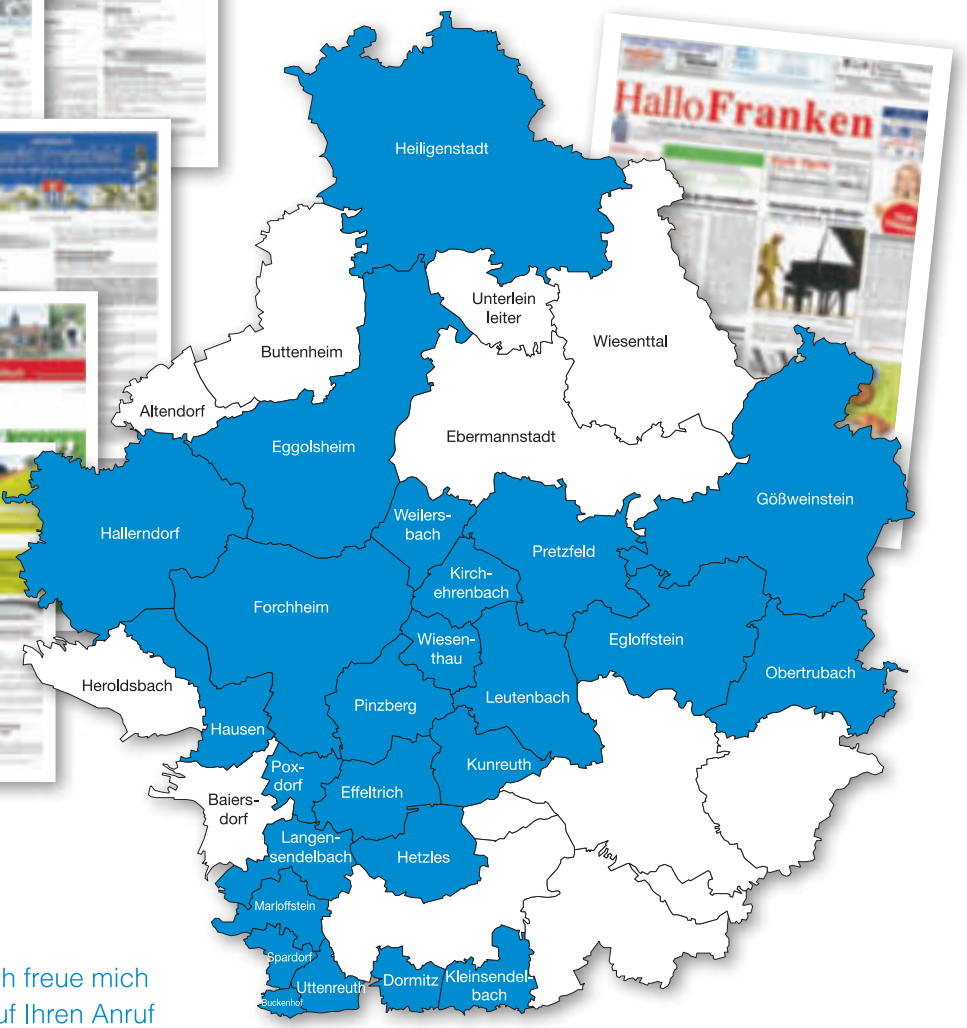

Ich freue mich
auf Ihren Anruf

Claudia Schöfer
Gebietsverkaufsleiterin
Mobil: 0177 9159847
Tel: 09192 9943120 • Fax. 09192 9943121
c.schoefer@wittich-forchheim.de • www.wittich.de

WITTICH MEDIEN
LINUS WITTICH
Lokal informiert. Druck. Internet. Mobil.

STELLEN
Markt
Anzeige aufgeben:
anzeigen.wittich.de

Weitere Stellenangebote online unter: **wittich.de/jobboerse**

Suche in Eggolsheim

Hilfe im Garten

Unkraut jäten, Weg kehren, leichte Tätigkeiten.
Ich würde sehr gerne Näheres mit Ihnen besprechen.
Tel. 0160/96724844 (ich rufe gerne zurück!)

Haushaltshilfe im Ortsteil der Gemeinde Hallerndorf gesucht!

Wir sind auf der Suche nach einer zuverlässigen Haushaltshilfe, die Wert auf ein familiäres Arbeitsklima legt.
Arbeitszeit nach Absprache.
Bei Interesse und für nähere Informationen können Sie sich gerne unter folgender Rufnummer melden: **0151/17293100**

SANCTA MARIA Kindergarten und Kinderkrippe

Die Katholische Kirchenstiftung St. Stephanus, Adelsdorf sucht für ihre Kindertagesstätte Sancta Maria ab sofort sowie zum 1. Januar 2021

jeweils eine/n Erzieher/in (m/w/d).

Die detaillierte Stellenausschreibung finden Sie auf unserer Homepage
www.st-maria.eu
www.st-stephanus-adelsdorf.de.

Zur Verstärkung unseres Teams suchen wir

LKW-Fahrer/Staplerfahrer m/w/d

LKW-Fahrer FS Kl. 2
zum Beliefern der Märkte + Brauereien
mit Hebebühne und Ameise

Produktionsmitarbeiter/Staplerfahrer
für Produktion und Beladung der LKWs
für 3 - 5 Tage/Woche

Bewerbung unter Telefon 09195 / 7171 oder per E-Mail info@kreuzbergquelle.de

Kreuzberg Quelle Ackermann GmbH & Co. KG
Willersdorf 90 · 91352 Hallerndorf

Hier finden Sie Ihren neuen Chef!
In der Rubrik **STELLEN** Markt.

Großer Räumungsverkauf
Alles muss raus!

Damen, Herren & Kinder
Marken-Sommer-
Bekleidung • Schuhe • Nachtwäsche
Spielwaren • uvm.

gültig bis 31.8.2020

% BIS 50% REDUZIERT %

Runkel
MITTEN IN HIRSCHAID seit 1967

Mode-Kaufhaus Runkel | Bamberger Str. 8 | Tel. 09543 253
Mo-Do 9-12 Uhr & 14-18 Uhr | Fr 9-18 Uhr | Sa 9-13 Uhr

EcoFranken

Energieberatung / Gutachten / Planung von Neubau & Sanierung

Am Löhlein 7, 96155 Buttenheim
Tel.: 09545 3098830
info@ecofranken.de, www.ecofranken.de

JK Kredel Baustoffe

Perfektion in Service

NEU im Sortiment
GASTRO-GRILLHOLZKOHLE
Superqualität aus Buchenholz

Ihr Baustoffhändler in der Region
Am Binsig 6 • 91352 Schlammersdorf
Tel. 0 95 45 - 3 59 92 44 • Fax: 0 95 45 - 3 59 92 46
post@kredel-baustoffe.de • www.kredel-baustoffe.de

Geburtstags-Anzeigen online aufgeben
wittich.de/geburtstag

Immobilienvermittlung mit Leidenschaft, Fachkompetenz und der richtigen Strategie!

CF IMMOBILIENWELT
IHR PARTNER IN SACHEN IMMOBILIEN

- Verkauf
- Vermietung
- Bewertung
- Suchservice für Käufer
- Tippgeber-Provision

Leithe 14, 91352 Hallerndorf Tel. 0157 - 39 69 44 36
www.cf-immobilienwelt.de

Bäckerei LINZ

Wir haben Urlaub vom 10. bis 26.08.2020

Ab Do., 27.08. sind wir gerne wieder für Sie da!

Bäckerei Linz
Hauptstr. 30, 91352 Hallerndorf-Trailsdorf, Tel. 09545/381

FLIESEN-, PLATTEN- UND MOSAIKVERLEGUNG FÜR:

- Neubau, Sanierung & Renovierung
- Treppenanlagen im Innen- und Außenbereich
- Natursteinfensterbänke
- Abdeckplatten aus Granit und Marmor
- Balkon- und Terrassensanierung

ROPPELT
Fliesen und Natursteine

Schulstraße 28 | 96146 Altendorf
Telefon: 09545 8278
www.fliesen-roppelt.de

Rittmayer Hallerndorf

Abkühlung gefällig?

Unser Radler gibt es jetzt ganz ohne Alkohol, dafür 100% erfrischend!

Holen Sie sich Ihren Kasten, bei uns im Getränkemarkt direkt beim Abfüllzentrum, An der Mark 1 in Hallerndorf!

Getränkemarkt Brauerei Rittmayer
An der Mark 1, 91352 Hallerndorf
Öffnungszeiten: Mo.-Fr. von 8-17 Uhr

WIR LIEBEN FORCHHEIM

IHRE LADESTATION FÜR ZUHAUSE

Wir bieten Ihnen das Rundum-sorglos-Paket:

1. Individuelle Beratung
2. Auswahl der optimalen Ladelösung
3. Technische Prüfung & Installation
4. Laden mit 100 % TÜV-zertifiziertem Ökostrom FO | NATUR mobil

eMH1 - Unser ADAC-Testsieger mit Gütesiegel Bestnote 1,0

FO NATUR mobil

Ökologisch und regional

100% SAUBER
aus dt. Laufwasserkraftwerken & Forchheimer PV-Anlagen

100% EINFACH
gemeinsame Abrechnung mit Ihrem Haushaltsstrom

Jetzt Termin vereinbaren!

Kontakt: Haidfeldstraße 8 & Hauptstraße 54 | 91301 Forchheim
d.samel@stadtwerke-forchheim.de | 09191 613 274 | www.e-mobility-forchheim.de

STADTWERKE FORCHHEIM